

Objetivos específicos

- La Maestría en Planeación y Políticas Metropolitanas proporcionará a los alumnos los elementos que le permitan adquirir una formación como profesionales en el campo de la planeación y las políticas metropolitanas.
- Desarrollar actividades de investigación sobre el objeto de estudio (fenómeno metropolitano) y sobre el campo de actuación (planeación y políticas metropolitanas), como base para su formación profesional.
- Desarrollar un conocimiento científico y una actitud crítica y creativa en el análisis de los problemas metropolitanos y vincular la teoría con la práctica de la planeación de los espacios metropolitanos.
- Aplicar y evaluar los instrumentos técnicos necesarios así como tomar conciencia de los alcances y limitaciones de la planeación y el diseño metropolitano dentro del contexto social y político del país.

Líneas de investigación:

- Dinámica socio-espacial, economía y estructura urbana.
- Gobierno, políticas públicas y sociedad civil.
- Prácticas urbanas, hábitat y población.
- Historia urbana.

Duración del programa

- El programa de la maestría tiene una duración normal de 6 trimestres (2 años).

Los aspirantes deberán estar en disposición de dedicarse al programa de tiempo completo.

Requisitos de admisión:

Evaluación curricular

- Solicitud de admisión a estudios de posgrado.
- Certificado total de estudios de licenciatura con promedio mínimo de 8.0.
- Título de licenciatura o constancia de que se encuentra en trámite.
- Copia de la tesis o tesina de licenciatura, según sea el caso.
- Carta de exposición de motivos (máximo tres cuartillas a doble renglón).
- Dos cartas de recomendación académica.
- Curriculum Vitae.
- Acta de nacimiento.
- Copia de identificación oficial con firma del aspirante.
- Cuatro fotografías tamaño infantil, en blanco y negro, de frente, NO instantáneas.

Objetivo general

Formar profesionales de alto nivel académico en la investigación y planeación integral del desarrollo metropolitano, capaces de profundizar en el conocimiento de su objeto de estudio y de identificar, analizar y proponer alternativas de solución a los problemas propios de este fenómeno. Para ello se utilizará un conjunto de informaciones, conceptos y técnicas específicas de las cuales se tomarán en cuenta sus aspectos sociales, económicos, políticos y espaciales, desde una perspectiva crítica y un enfoque plural surgido del trabajo interdisciplinario.

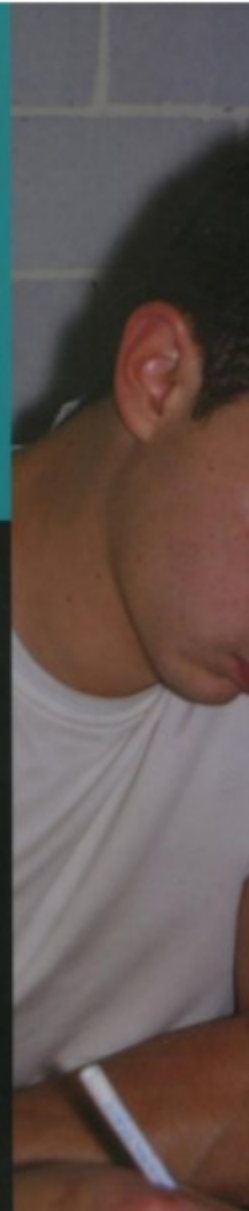

OPCIONES DE GRADUACIÓN

Admisión al propedéutico

- Sustentar y aprobar los exámenes de admisión.
- Sostener una entrevista con el comité de maestría.
- Inscribirse al curso propedéutico (un trimestre).

Admisión al programa de Maestría

- Aprobar el curso propedéutico con un promedio mínimo de 8/10 ("B").
- Haber acreditado el examen de comprensión del idioma inglés en la Coordinación de Lenguas Extranjeras de la UAM-A.
- Aceptar el tutor asignado por el comité de maestría.
- Para solicitar la beca CONACYT, firmar una carta compromiso de NO TRABAJAR durante los años de estudio.

Obtención de grado

- Haber cubierto los 250 créditos del plan de estudios.
- Presentación de un trabajo de investigación terminal (idónea comunicación de resultados) aprobado por el tutor académico, propuesto por el coordinador y avalado por mayoría por el comité de maestría.

Plantel académico